Parc naturel régional Normandie-Maine
Une autre vie s'invente ici

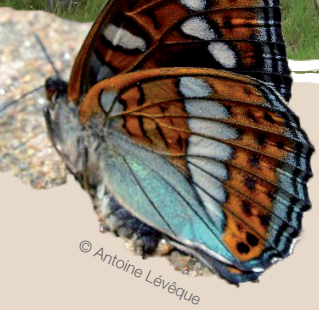

FORMATION

Apprendre à reconnaître les papillons forestiers de Normandie

3 sessions sont organisées par le GRETIA

Inscription obligatoire - Le lieu du rdv sera précisé lors de l'inscription

- **le 3 juin** de **9h à 17h30** en forêt de Bourse
- **le 17 juin** de **9h à 17h30** en forêt d'Ecouves
- **le 17 juillet** de **9h à 17h30** en forêt des Andaines

Prévoir : pique-nique, filet à papillons, jumelles, guide de détermination

Inscription obligatoire (places limitées) :
Bénédicte Maurouard
b.maurouard@gretia.org

Gretia
GRoupe d'ÉTude des Invertébrés Armoricains

Ce projet est coordonné par le Parc Normandie-Maine et financé par :

UNION EUROPÉENNE
Fonds européen agricole pour le développement rural : l'Europe investit dans les zones rurales

RÉGION NORMANDIE